



Surname(s) and forename(s)
Nom(s) de famille et prénom(s)

Date of birth
Date de naissance

Unique Certificate Identifier
Identifiant unique du certificat

Test certificate
Certificat de test

Disease or agent targeted: COVID-19
(SARS-CoV-2 or one of its variants)
(SARS-CoV-2 ou l'un de ses variants)

Type of test
Type de test
RT-PCR CSM

Test name (optional for NAAT test)
Nom du test (facultatif pour un test TAA/N)

Test manufacturer (optional for NAAT test)
Fabricant du test (facultatif pour un test TAA/N)

Date and time of the test sample collection
Date et heure du prélèvement de l'échantillon

Result of the test
Résultat du test
Detecte

Testing centre or facility
(optional for rapid antigen test)
Centre ou installation de test (facultatif pour les tests rapides de détection d'antigènes)
Centre National de Dépistage de Monaco
Country in which the test was carried out
Pays dans lequel le test a été effectué
Principauté de Monaco

Certificate issuer
Émetteur du certificat
Gouvernement de la Principauté de Monaco



DIGITAL COVID CERTIFICATE
Certificat numérique COVID

Principality of Monaco
Principauté de Monaco

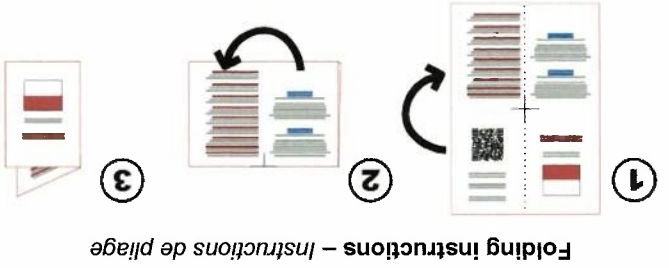

Folding instructions – Instructions de pliage

Plus d'informations ici:
<https://reopen.europa.eu/en>
<https://reopen.europa.eu/en>
<https://reopen.europa.eu/en>
<https://reopen.europa.eu/en>
Ce certificat n'est pas un document de voyage.
Les preuves scientifiques relatives à la vaccination, aux tests d'évolution, notamment en ce qui concerne de nouveaux variants préoccupants du virus. Avant de voyager, veuillez vérifier les mesures de santé publique et les restrictions connexes applicables dans votre pays de destination.

This certificate is not a travel document.
The scientific evidence on COVID-19 vaccination, testing and recovery continues to evolve, including with regard to new virus variants of concern. Before travelling, please check the applicable public health measures and related restrictions applicable at the point of destination.

Relevant information can be found here:

<https://reopen.europa.eu/en>
<https://reopen.europa.eu/en>